

FOTOGRAFÍAS VISITA DIGITAL

Visita en Negocio

Fotografías Exterior - Negocio

Lado derecho: como se ven los vecinos y el negocio tomando del lado derecho.

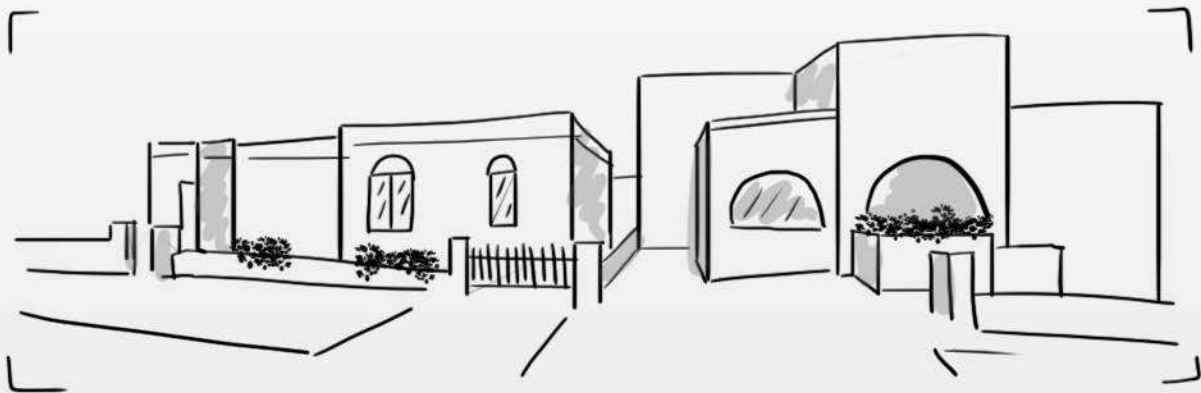

Lado izquierdo: como se ven los vecinos y el negocio tomando del lado izquierdo.



Fachada: foto de frente, procurar que salga todo el negocio (número exterior y entrada).

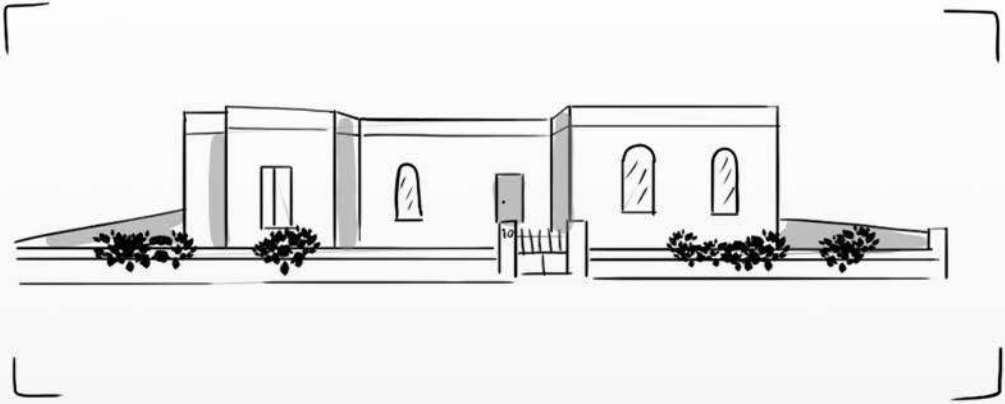

Fotografías de Infraestructura

Se recomiendan fotografías que muestren logotipo, escritorio, bodegas, activos fijos, áreas comunes, operación y empleados.

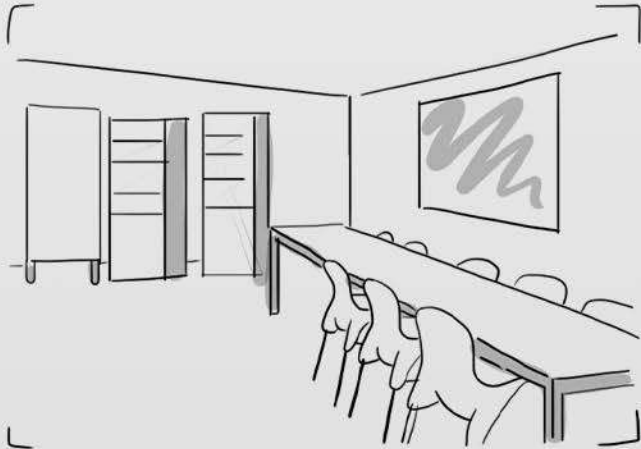

Fotografías de Inventario

Se recomienda fotografiar mercancía, materia prima, producto terminado, procesos de producción. En caso de ser empresa prestadora de servicios no es necesario completar esta sección.

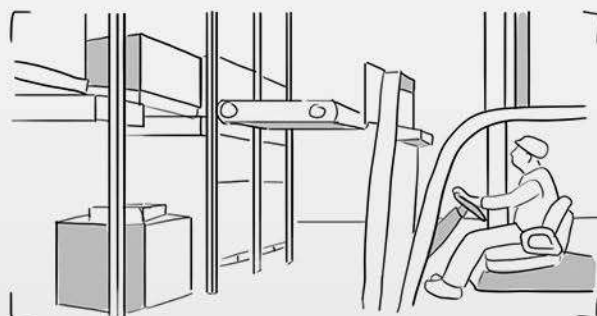
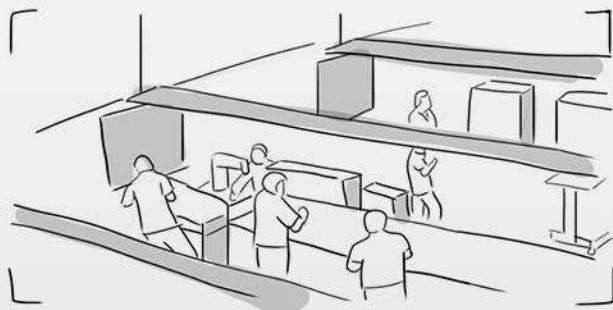
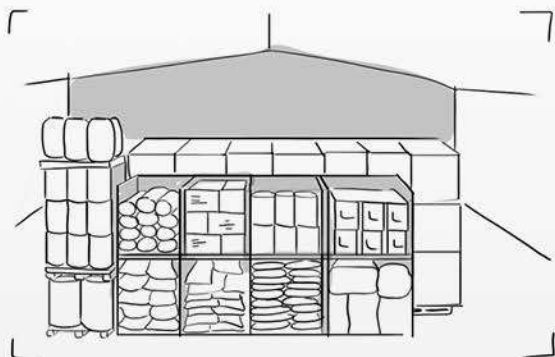

Consejos para la toma de fotos

- Cuida el encuadre de la foto.
- Evita hacer zoom.
- Aprovecha la luz diurna, cuanto más luz mejor.
- Cuida el enfoque de la cámara.
- Mantén limpio el lente de la cámara.
- La perspectiva y la proporción son vitales.

NOTA

Es necesario permitir el acceso a tu ubicación y a la cámara en tu celular. En caso de que el permiso no esté habilitado, el formulario **NO te permitirá avanzar**.

Sigue estos pasos para habilitarlo:

Desde un dispositivo Apple:

Al momento de comenzar el formulario tu celular mostrará una ventana emergente preguntando si permites el acceso a tu ubicación, posteriormente aparecerá otra ventana para el acceso a tu cámara. Es necesario aceptarlo.

Ubicación



Cámara



Para habilitar la ubicación desde Configuración:

Configuración >



Privacidad >



Localización >



Seleccionar navegador en el cuál abrirás el formulario



Seleccionar "Al usar app"



Desde un dispositivo Android:

Al momento de comenzar el formulario tu celular mostrará una ventana emergente preguntando si permites el acceso a tu ubicación, posteriormente aparecerá otra ventana para el acceso a tu cámara. Es necesario aceptarlo.

Ubicación

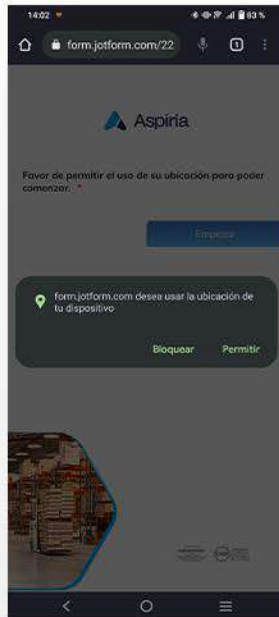

Cámara

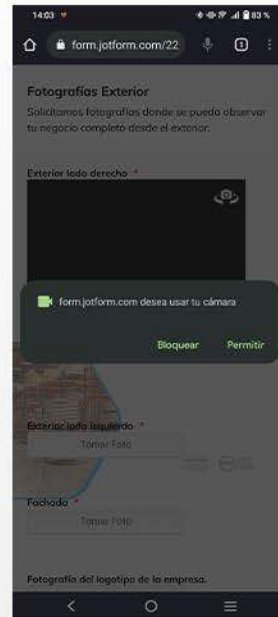

Para habilitar la ubicación desde Ajustes:

Aplicaciones >

Chrome >

Permisos >

Ubicar >

Seleccionar
"Permitir solo con
la app en uso"

