

FORMAS PAGO DE AVALÚO

I Conoce tu pase a ventanilla

a Nombre del Cliente

b Importe total a pagar

c Línea de captura

d Tipo de Pago
(Número de Establecimiento)



PASE A VENTANILLA PAGO AVALÚO HIPOTECARIO

DATOS DE DEPÓSITO

d



c



Tipo de pago:

Importe Total a Pagar:

Línea de Captura:



b

a



Nombre del Cliente:



El pago debe realizarse en una sola exhibición.

La información desplegada no es un comprobante de pago, únicamente es para facilitar el depósito en sucursal.
No implica obligación ni compromiso por parte del Banco Nacional de México, S.A.

II Identifica las opciones disponibles para pagar el avalúo:

1. Pago en Ventanilla

Realízalo **directamente alguna Sucursal de Citibanamex**, conforme a los datos indicados en el Pase a Ventanilla que te fue proporcionado, para que podamos identificar tu pago.

Línea de captura

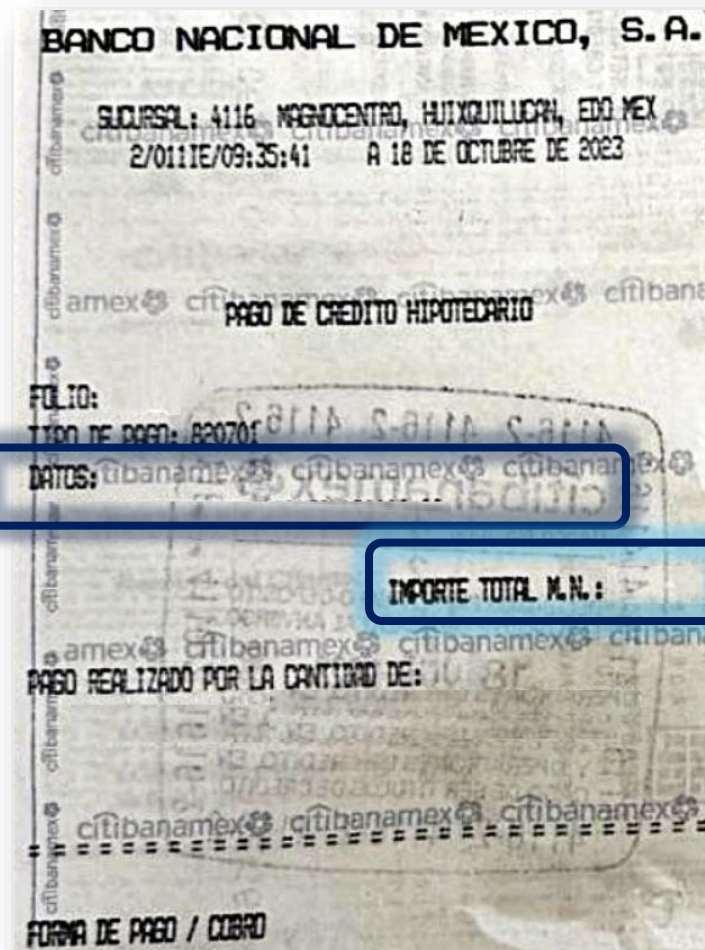

Importe total a pagar

Ejemplo comprobante pago a ventanilla

2. Transferencia Electrónica

1 Ingresa a Bancanet o Citibanamex Móvil

citibanamex BancaNet

Verificar iniciales [?]
***** ***** *****

▶ No son mis iniciales

Contraseña

Iniciar sesión

▶ Cambiar mi usuario
▶ Recuperar contraseña

▶ Aprende a usar BancaNet
▶ Centro de Seguridad
▶ Conoce la herramienta de seguridad

Instalar herramienta

¡Tenemos una Tarjeta de Crédito pensada en ti!
Desde la que te da 2x1 en vuelos hasta la que no tiene anualidad

Estamos donde tú estás

- Encuentra cajeros automáticos
- Atención telefónica
55 1226 3990
- Conoce Citibanamex Móvil
- Consulta de aclaraciones

¿Qué deseas hacer? **2** Da click en Transferencias y pagos

Transferir o pagar

3

Dar de alta cuenta, tarjeta, servicio, otros

Modificar altas

Pagar impuestos

Comprobantes

CDMX

Impuestos

Comprobante electrónico de pago interbancario (CEP)

Ver movimientos de BancaNet

Domiciliar un pago

Ingresa los datos de la operación

Podrás dar de alta cuentas, tarjetas, celulares, créditos, servicios y órdenes de pago.

¿Qué deseas dar de alta?

Selecciona una opción

Selecciona una opción

Cuenta Citibanamex

Cuenta de otro banco

Tarjeta de crédito otro banco o departamental

Servicio

Crédito de otro banco

Orden de pago

4

Selecciona Servicio

Continuar

Cancelar

5

Click en Continuar

Selecciona la opción Dar de alta cuenta, tarjeta, servicio, otros

¿Qué deseas hacer?

Transferir o pagar

Dar de alta cuenta, tarjeta, servicio, otros

Modificar altas

Pagar impuestos

Comprobantes

CDMX

Impuestos

Comprobante electrónico de pago interbancario (CEP)

Ver movimientos de BancaNet

Domiciliar un pago

Alta de servicio

Selecciona uno de los servicios frecuentes



O busca el servicio

Línea de captura B

Ingresa línea de captura B: ⓘ

XXXXXXXXXXXXXXXXXXXXX

Buscar

BANCO NACIONAL DE MEXICO SA - Amarra tu tasa
 Número de establecimiento: 820701

Continuar

Cancelar

6 Selecciona Línea de captura B

7 Registra la línea de captura B del ticket conforme al "Pase a ventanilla" para que podamos identificar tu pago y de click en Buscar

8 Verifica el establecimiento y da clic en "Continuar"

¿Qué deseas hacer?

Transferir o pagar

Dar de alta cuenta, tarjeta, servicio, otros

Modificar altas

Pagar impuestos

Comprobantes

CDMX

Impuestos

Comprobante electrónico de pago interbancario (CEP)

Ver movimientos de BancaNet

Domiciliar un pago

Captura

Verificación

Confirmación

Alta de servicio

✓ Tu alta ha sido aplicada.
Número de autorización 43346468.

Servicio:

BANCO NACIONAL DE MEXICO SA -
CREDITO HIPOTECARIO
Número de establecimiento: 820701

Alias:

Monto máximo: \$

⚠ Debes esperar 30 minutos para realizar tu primer pago a este establecimiento.

Las cuentas a las que no se les realicen depósitos en 1 año, serán dadas de baja automáticamente.

Otra alta

Imprimir

9

Espera 30 minutos para poder realizar el pago.

10 Ingresa a Bancanet o Citibanamex Móvil



11 Ingresar a la ruta Transferir o pagar



Transferir o pagar

Dar de alta cuenta, tarjeta, servicio, otros

Modificar altas

Pagar impuestos

Comprobantes

CDMX

Impuestos

Comprobante electrónico de pago interbancario (CEP)

Ver movimientos de BancaNet

Captura

Verificación

Confirmación

Ingresa los datos de la operación

Podrás transferir a cualquier banco, pagar tarjetas de crédito y servicios, y órdenes de pago.

Cuenta de retiro:

Chq. Cuenta Priority - MXN - 012 Disponible: MXN

Cuenta de depósito:

BANCO NACIONAL DE MEXICO SA - CREDITO HIPOTECARIO
Número de establecimiento: 820701

Actualizar cuenta(s)

Continuar

Cancelar

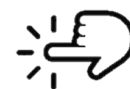

13 Click en Continuar

12

Seleccionar la cuenta de retiro y la cuenta a pagar

¿Qué deseas hacer?

Transferir o pagar

Dar de alta cuenta, tarjeta, servicio, otros

Modificar altas

Pagar impuestos

Comprobantes

CDMX

Impuestos

Comprobante electrónico de pago interbancario (CEP)

Ver movimientos de BancaNet

Domiciliar un pago



Pago de servicios

Indica los datos del pago y da clic en "Continuar".

Cuenta de retiro:

Chq. Cuenta Priority - 012 Disponible: \$

Cuent:

BANCO NACIONAL DE MEXICO SA - CREDITO HIPOTECARIO
Número de establecimiento: 820701

Línea de captura B:

XXXXXXXXXXXXXXXXXXXX

Importe:

\$

Programar a fecha futura

Continuar

Cancelar

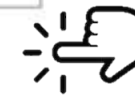

14

Ingresa la línea de Captura B para que podamos identificar tu pago y el importe, conforme al "Pase a ventanilla"

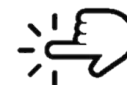

15

Click en Continuar

¿Qué deseas hacer?

Transferir o pagar

Dar de alta cuenta, tarjeta, servicio, otros

Modificar altas

Pagar impuestos

Comprobantes

CDMX

Impuestos

Comprobante electrónico de pago interbancario (CEP)

Ver movimientos de BancaNet

Domiciliar un pago

Captura

Verificación

Confirmación

16 Verifica que los datos sean correctos.



Pago de servicios

Confirma los datos que ingresaste, y si son correctos, haz clic en "Aceptar" para enviar tu operación.

Cuenta de retiro:

Cuenta de depósito:

BANCO NACIONAL DE MEXICO SA - CREDITO HIPOTECARIO

Número de establecimiento:

820701

Detalle del pago

Línea de captura B:

XXXXXXXXXXXXXXXXXXXX

Importe:

Fecha de aplicación:

22 Feb 2022

Hora de aplicación:

Ahora

Aceptar

Regresar

Cancelar

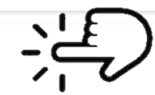

17 Click en Aceptar

¿Qué deseas hacer?

Transferir o pagar



- Dar de alta cuenta, tarjeta, servicio, otros
- Modificar altas
- Pagar impuestos
- Comprobantes
- CDMX
- Impuestos
- Comprobante electrónico de pago interbancario (CEP)
- Ver movimientos de BancaNet
- Domiciliar un pago

Pago de servicios

✓ Tu pago ha sido aplicado.
Número de autorización

Confirmación de pago exitoso

Cuenta de retiro:
Disponibles:
Cuenta de depósito: BANCO NACIONAL DE MEXICO SA - CREDITO HIPOTECARIO
Número de establecimiento: 820701
Número de establecimiento: 820701
Detalle del pago
Linea de captura B: XXXXXXXXXXXXXXXXXXXX
Importe:
Fecha de aplicación: 22 Feb 2022
Hora de aplicación: 09:55

Hacer otro pago Imprimir



Click en Imprimir y envía comprobante a tu Asesor

Ejemplo comprobante transferencia electrónica Citibanamex

citibanamex BancaNet

Pago de servicios

Nombre del Cliente 19 Mar 2019 16:11

Tu pago ha sido aplicado.
Número de autorización

Cuenta de retiro:
Cuenta de depósito: pagodeavaluo - CREDITO HIPOTECARIO - CREDITO HIPOTECARIO

Número de establecimiento: 820701

Detalle del pago

Linea de captura B:
Importe:

Fecha de aplicación: 19 Mar 2019
Hora de aplicación: 16:11

Este documento es de carácter informativo, por lo que no tiene validez oficial como comprobante fiscal. Todos los Derechos Reservados 1998-2018. Grupo Financiero Banamex, S.A. de C.V.
Para cualquier duda o aclaración comunícale con nosotros al Tel. 1226-3990 ó 01 800 110 3990.

3. Transferencia Electrónica (otros Bancos)

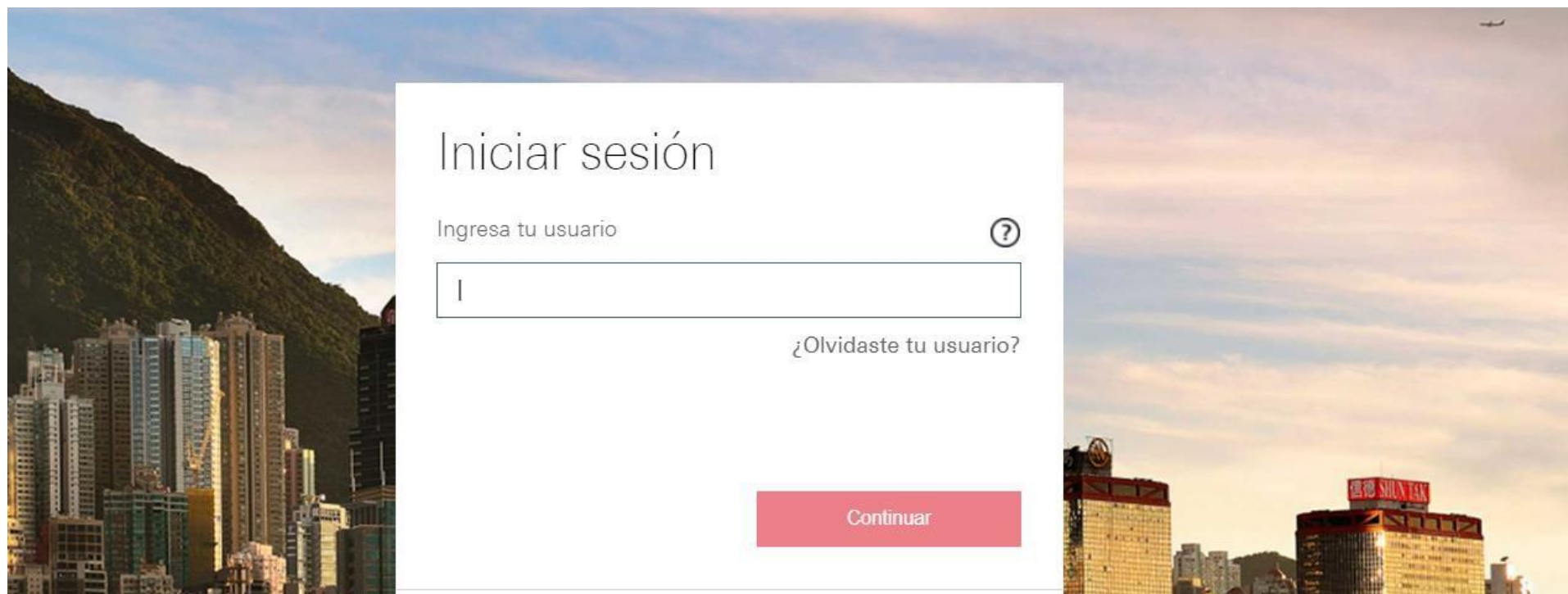

1

Da de alta la Cuenta Clabe a donde deberás transferir el pago del avalúo, desde la Banca Electrónica de cualquier Institución Bancaria distinta a Citibanamex:

- ✓ Nombre: BANCO NACIONAL DE MEXICO SA
- ✓ Sucursal: 870
- ✓ Cuenta: 589871
- ✓ Clabe: 002180087005898718

2

Realiza la transferencia electrónica con los siguientes datos:



- Referencia: Registra el número del Ticket Crédito Hipotecario
- Descripción: Registra el número de la Línea de Captura conforme al Pase a Ventanilla, para que podamos identificar tu pago.
- Importe: Captura el monto que indica el Pase a Ventanilla

3

Proporciona el comprobante de transferencia electrónica exitosa a tu Asesor Hipotecario.

Ejemplo comprobante otros bancos

Detalles del banco del beneficiario

Tipo de operación	Transferencia a una cuenta de otro banco
Tipo de cuenta	CLABE
CLABE	<input type="text"/>
Nombre del banco del beneficiario	002-BANAMEX

Detalles del beneficiario

Correo electrónico del beneficiario (opcional)	<input type="text" value="Ingresa el correo electrónico"/>
--	--

Detalles de la operación

Monto	<input type="text" value="MXN"/> 
Número de referencia	<input type="text"/>
Concepto de la operación	<input type="text"/>
Fecha de operación	Ahora