



Comisión Federal de Electricidad®

Comisión Federal de Electricidad  
Av. Paseo de la Reforma 164, Col. Juárez,  
Alcaldía: Cuauhtémoc, Código Postal: 06600,  
Ciudad de México. RFC: CFE370814Q10

**CANO ESCOBAR MARIA DOLORES**

RUFINO BLANCO 2602 11 CP.03520  
MIGUEL N LIRA  
IZTACCIHUATLCP.03520  
CIUDAD DE MEXICO, CDMX

TOTAL A PAGAR:

**\$758**

(SETECIENTOS CINCUENTA Y OCHO PESOS M.N.)

**NO. DE SERVICIO:**969150701938

**RMU:**03520 15-07-22 CAED-410502 001 CFE

**CUENTA:**30DM22A013014830

**LÍMITE DE PAGO:**08 MAR 2026

**CORTE A PARTIR:**09 MAR 2026

**TARIFA:**01 **NO. MEDIDOR:**307U0A

**MULTIPLICADOR:**1  
**NO HILOS:**1

**PERIODO FACTURADO:**18 DIC 25-19 FEB 26



Concepto	Lectura actual		Lectura anterior		Total periodo	Precio (MXN)	Subtotal (MXN)
	Medida <input checked="" type="checkbox"/>	Estimada <input type="checkbox"/>	Medida <input checked="" type="checkbox"/>	Estimada <input type="checkbox"/>			
<b>Energía (kWh)</b>	13,343		12,984		359		
Básico					150	1.110	166.50
Intermedio					130	1.349	175.37
Excedente					79	3.944	311.57



Este gráfico refleja tu nivel de consumo. A menor uso, mayor apoyo.

Subtotal

Concepto	Costos de la energía en el Mercado Eléctrico Mayorista			
	\$	\$/kW	\$/kWh	Importe (MXN)
Suministro	108,10	0,00	0,00	108,10
Distribución	0,00	0,00	231,66	231,66
Transmisión	0,00	0,00	64,66	64,66
CENACE	0,00	0,00	2,73	2,73
Energía	0,00	0,00	285,41	285,41
Capacidad	0,00	0,00	197,09	197,09
SCnMEM(1)	0,00	0,00	2,48	2,48

**Apoyo Gubernamental 238.67**

Desglose del importe a pagar	
Concepto	Importe (MXN)
Energía	653,45
IVA 16%	104,55
Fac. del Periodo	758,00
<b>Total</b>	<b>758,00</b>

Fecha, hora y lugar de impresión:16/03/2026 21:39:04hrsEugenia197NavarteBenito JuárezCiudad de MéxicoMexico03023

(1) SCnMEM: Costos relacionados con los servicios del Mercado. (2) DAP: Derecho al Alumbrado Público. (3) Cargos o créditos: Diversos conceptos que se pueden incluir en el aviso recibo relacionados con el suministro.



03520 15-07-22 CAED-410502 001 CFE  
01 969150701938 260308 000000758 4



30DM22A013014830Repartir

-1-



**\$758**

(SETECIENTOS CINCUENTA Y OCHO PESOS M.N.)

## CONSUMO HISTÓRICO

Período	kWh	Importe	Pagos	Pendientes de Pago
del 21 OCT 25 al 18 DIC 25	401	\$944.00	\$944.00	
del 20 AGO 25 al 21 OCT 25	422	\$1,032.00	\$1,032.00	
del 20 JUN 25 al 20 AGO 25	441	\$1,109.00	\$1,109.00	
del 23 ABR 25 al 20 JUN 25	345	\$674.00	\$674.00	
del 19 FEB 25 al 23 ABR 25	333	\$616.00	\$616.00	
del 19 DIC 24 al 19 FEB 25	290	\$424.00	\$424.00	
del 21 OCT 24 al 19 DIC 24	291	\$424.00	\$424.00	
del 20 AGO 24 al 21 OCT 24	306	\$486.00	\$486.00	
del 20 JUN 24 al 20 AGO 24	287	\$402.00	\$402.00	
del 22 ABR 24 al 20 JUN 24	343	\$637.00	\$637.00	
del 19 FEB 24 al 22 ABR 24	357	\$691.00	\$691.00	

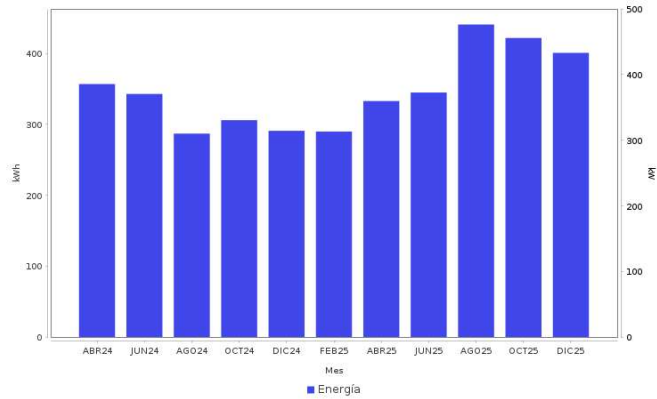

### AHORRO DE ENERGÍA INSTALACIÓN ELÉCTRICA

• Si los interruptores de seguridad están desgastados, reemplázalos; si los cables de la **caja de fusibles se calientan**, es necesario cambiarlos por otros del calibre adecuado.



**Datos Fiscales del Receptor Cadena Original Este documento es una representación impresa de un CFDI PPD**  
 RFC: Razon Social: Régimen Fiscal: 000 Uso CFDI: CP: 00000 AC Folio: 000233243442 Folio Fiscal: N, Certificado del SAT: No, certificado del CSD: Fecha y hora de certificación: Unidad de medida: kWh



Instancias y recursos a disposición de los usuarios para atender quejas:



**¡AVISO IMPORTANTE!**

Tu comprobante fiscal es emitido por Comisión Federal de Electricidad con el RFC CFE 370814Q10.  
 Ilumina tu vida, tu trabajo y tu hogar con responsabilidad. ¡Utiliza la energía de manera eficiente!  
 Corte a partir del 09 MAR 2026.  
 Su consumo de energía eléctrica está dentro del rango de consumo EXCEDENTE, que es mayor a 280 kWh bimestrales.  
 Le invitamos a que se registre en nuestro portal y disfrute de la comodidad de nuestros servicios en línea.

Conoce los servicios de los diferentes suministradores: <http://usuariocalificado.cre.gob.mx/UsuarioCalificado/ListadoSuministrador>

TAMBIÉN PUEDES PAGAR TU RECIBO EN:

Banco del Bienestar, Bancorner, Inbursa, Santander, Banamex, Banjeroto, ScotiaBank, HSBC, CIBanco, Afirme, Multiva, Banco del Bajío, Banco Azteca, BanCoopet.  
 Son más de 100,000 establecimientos autorizados, consulta el portal [cfe.mx](http://cfe.mx) en la sección medios de pago.